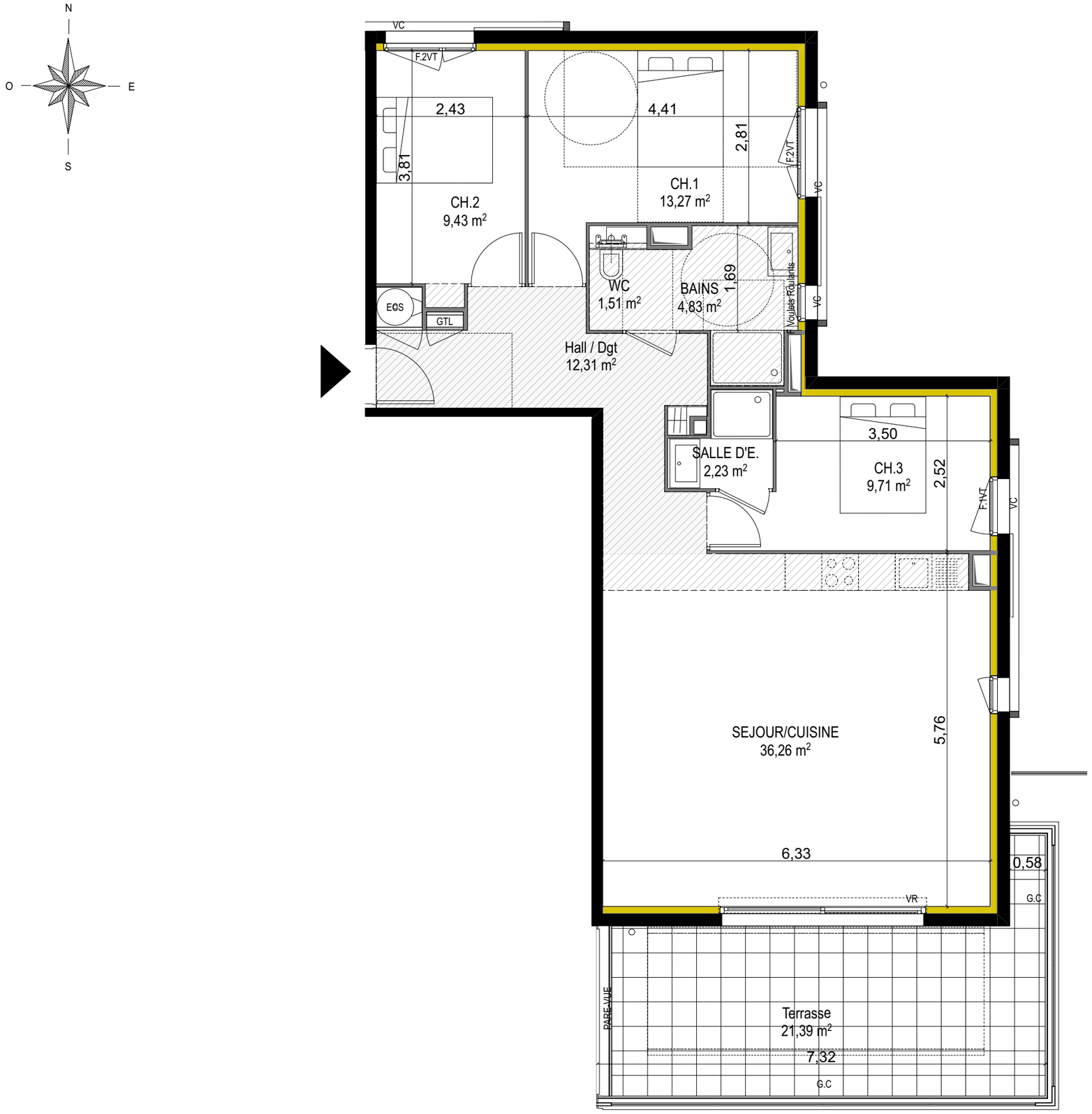

PLANS DE VENTE PROVISOIRES SUSCEPTIBLES D'ÊTRE MODIFIÉS SUIVANT ÉTUDE ENERGÉTIQUE.

Le present document exprime la figure et les dispositions générales de l'appartement. Des variations peuvent intervenir en fonction des dispositions techniques et réglementaires de la réalisation, tant en ce qui concerne les dimensions libres, que l'équipement. La hauteur sous plafond, soffites, retombées de poutre, canalisations et dévoiements, ne sauraient être inférieure à 2,10m. Ces éléments ne sont pas tous figurés et peuvent être modifiés pour des raisons techniques.

AVES RESIDENCE

SAINT-RAPHAEL

Bâtiment A - Niveau 1

SEJOUR/CUISINE	36,26 m²
CH.1	13,27 m²
Hall / Dgt	12,31 m²
CH.3	9,71 m²
CH.2	9,43 m²
BAINS	4,83 m²
SALLE D'E.	2,23 m²
WC	1,51 m²
TOTAL SURFACE HABITABLE	**89,55 m²**
Terrasse	21,39 m²
TOTAL DES SURFACES	**110,94 m²**

EXPOSITION : SUD/EST

3 PIECES - PMR

A 11

Date: Indice C 14/01/2021

F.2VT : Fenêtre 2 vantaux tiercé
PL. : Placard
V.R : Volet roulant
PFC : Porte fenêtre coulissante
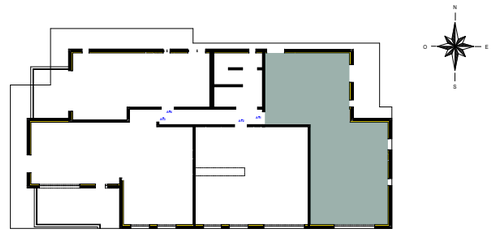
ECS : Eau chaude sanitaire
G.C : Garde-corps
VC : Volet coulissant
Faux-plafond